

# 令和7年度 杜若高等学校 生徒募集要項

杜若高等学校インターネット出願QRコード



インターネット出願URL <https://www.ckip.jp/tojaku/>  
【令和6年12月11日(水)10:00より】

※この募集要項は、杜若高等学校のホームページからも閲覧できます。(令和6年9月24日より)

選考検査	推薦選考検査・特色選考検査	一般選考検査
志願者登録	12月11日(水)～1月10日(金) ※最終日は17:00まで	12月11日(水)～1月17日(金) ※最終日は17:00まで
出願期間	1月8日(水)～1月10日(金) ※最終日は17:00まで	1月10日(金)～1月17日(金) ※最終日は17:00まで
検査日	1月15日(水)	1月22日(水)
可否発表	1月16日(木)16:00～	1月27日(月)16:00～
手続期限 (入学納付金の納入期限)	1月24日(金)まで	前納金 1月30日(木)まで 後納金 3月13日(木)まで
入学予定者説明会	3月15日(土)	

募集人員	普通科 266名	・文理コース 34名 ・特進コース 120名 ・創造コース 112名	推薦・特色選考 募集人員の80%程度 【※特色選考 募集人員の10%以内】 一般選考 募集人員の20%程度
------	----------	--	---



学校法人 名鉄学園

と じゃく  
杜若高等学校

〒470-0331 愛知県豊田市平戸橋町波岩87番地の1 E-mail [tojaku@tojaku-h.ed.jp](mailto:tojaku@tojaku-h.ed.jp)  
電話 : 0565-45-5000 FAX:0565-45-8870 URL <http://www.tojaku->

# 推薦選考検査

<b>出願資格</b>	<ul style="list-style-type: none"> <li>・学習成績・人物ともに良好で、学習意欲の旺盛な者</li> <li>・本校のみを志願し、中学校長が推薦する者</li> <li>・令和7年3月中学校を卒業見込の者</li> </ul>
<b>◆志願者登録</b> ※手順は本誌6ページを参照してください。	
志願者登録	専用WEBサイトで志願者登録を行ってください。 志願者登録期間: 令和6年12月11日(水)10:00～令和7年1月10日(金)17:00
<b>◆出願手続</b> ※手順は本誌6ページを参照してください。	
出願手続	次の3点が完了した時点で、出願手続が完了したことになります。 ①アカウント登録をした後、出願サイトにログインし、出願に必要な事項を入力し、志願者情報を登録する。 ②志願者情報の登録後、検査料を納入する。 ③出願期間中に中学校から杜若高校に調査書を送付する。
検査料	志願者登録後、6ページに記載されたいずれかの方法により納入してください。 検査料: 15,220円(システム利用料を含む。) ※別途事務手数料が必要です。 ※いかなる理由があっても、納入された検査料をお返すことはできません。
出願期間	令和7年1月8日(水)～1月10日(金) ※最終日は17:00まで ※ただし、志願者登録は令和6年12月11日(水)10:00より行えます。
<b>◆入学検査</b>	
検査日時	令和7年1月15日(水) 受付: 8:00～9:00、基礎学力検査: 9:20～10:20、面接検査: 10:35～
検査場所	杜若高等学校
検査内容	<ul style="list-style-type: none"> <li>・書類審査(調査書)</li> <li>・基礎学力検査(60分): 国語・数学・英語</li> <li>・面接検査(集団面接)</li> </ul>
携行品	<ul style="list-style-type: none"> <li>・受検票 ※令和7年1月10日(金) 18:00以降の通知メール受信後、出願サイトから印刷してください。</li> <li>・筆記用具</li> <li>・上履き</li> </ul>
備考	<ul style="list-style-type: none"> <li>・マスクの着用は任意とします。</li> <li>・検査当日、インフルエンザ及び新型コロナウイルスの感染の場合は、個別に相談に応じます。</li> </ul>
<b>◆合否発表</b> ※手順は本誌9ページを参照してください。	
発表日時	令和7年1月16日(木) 16:00～
合否確認	受検票控えに記載されている合否発表専用サイトにて確認してください。 ※合否発表専用サイトで入学関係文書もダウンロードできます。 ※電話等による合否等のお問合せには一切応じられません。
<b>◆入学手続</b> ※納付金の納入方法は本誌10ページを参照してください。	
入学納付金	合格者は以下の①、②の納付金をまとめて令和7年1月24日(金)までに納入してください。 ①入学金 200,000円 ②PTA入会金 10,000円 合計210,000円 ※別途、事務手数料が必要です。 ※期日までに入金がない場合は、入学資格を取り消す場合があります。 ※いかなる理由があっても、納入された納付金をお返すことはできません。 ※特待生(学力・技能)は、②PTA入会金10,000円のみ納入してください。

# 一般選考検査

<b>出願資格</b>	<ul style="list-style-type: none"> <li>・学習成績・人物ともに良好で、学習意欲の旺盛な者</li> <li>・令和7年3月中学校を卒業見込の者、またはそれ以前に中学校を卒業した者</li> </ul>
◆ <b>志願者登録</b> ※手順は本誌6ページを参照してください。	
志願者登録	専用WEBサイトで志願者登録を行ってください。 志願者登録期間: 令和6年12月11日(水)10:00～令和7年1月17日(金)17:00
◆ <b>出願手続</b> ※手順は本誌6ページを参照してください。	
出願手続	次の3点が完了した時点で、出願手続が完了したことになります。 ①アカウント登録をした後、出願サイトにログインし、出願に必要な事項を入力し、志願者情報を登録する。 ②志願者情報の登録後、検査料を納入する。 ③出願期間中に中学校から杜若高校に調査書を送付する。
検査料	志願者登録後、6ページに記載されたいずれかの方法により納入してください。 検査料: 15,220円(システム利用料を含む。) ※別途事務手数料が必要です。 ※いかなる理由があっても、納入された検査料をお返すことはできません。
出願期間	令和7年1月10日(金)～1月17日(金) ※最終日は17:00まで ※ただし、志願者登録は、令和6年12月11日(水)10:00より行えます。
◆ <b>入学検査</b>	
検査日時	令和7年1月22日(水) 受付: 8:00～9:00、学力検査: 9:15～14:30、解散: 14:50ごろ
検査場所	<ul style="list-style-type: none"> <li>・杜若高等学校</li> <li>・名鉄トヨタホテル</li> </ul> } いずれの会場かは、中学校を通じて連絡します。
検査内容	<ul style="list-style-type: none"> <li>・書類審査(調査書)</li> <li>・学力検査(各教科45分): 国語・数学・社会・理科・英語(リスニングあり)</li> </ul>
携行品	<ul style="list-style-type: none"> <li>・受検票 ※令和7年1月17日(金) 18:00以降の通知メール受信後出願サイトから印刷してください。</li> <li>・筆記用具</li> <li>・上履き(杜若高等学校会場の場合)</li> <li>・昼食</li> </ul>
備考	<ul style="list-style-type: none"> <li>・マスクの着用は任意とします。</li> <li>・検査当日、インフルエンザ及び新型コロナウイルスの感染の場合は、個別に相談に応じます。</li> </ul>
◆ <b>合否発表</b> ※手順は本誌9ページを参照してください。	
発表日時	令和7年1月27日(月) 16:00～
合否確認	受検票控えに記載されている合否発表専用サイトにて確認してください。 ※合否発表専用サイトで入学関係文書もダウンロードできます。 ※電話等による合否等のお問合せには一切応じられません。
◆ <b>入学手続</b> ※納付金の納入方法は本誌10ページを参照してください。	
前納金	合格者は以下の①の納付金を、令和7年1月30日(木)までに納入してください。 ①前納金 20,000円 ※別途、事務手数料が必要です。 ※期日までに入金がない場合は、入学資格を取り消す場合があります。 ※いかなる理由があっても、納入された納付金をお返すことはできません。
後納金	本校へ入学する者は以下の②、③の納付金をまとめて令和7年3月13日(木)までに納入してください。 ②後納金 180,000円 } 合計190,000円 ※別途、事務手数料が必要です。 ③PTA入会金 10,000円 } ※期日までに入金がない場合は、入学資格を取り消す場合があります。 ※いかなる理由があっても、納入された納付金をお返すことはできません。 ※特待生(学力)は、②後納金80,000円、③PTA入会金10,000円、合計90,000円を納入してください。

## 特色選考検査

<b>出願資格</b>	<ul style="list-style-type: none"> <li>・本校建学の精神を基に、志望するコースの特色を理解し、行動できる者(以下の例参照)</li> <li>・本校のみを志願する者</li> <li>・令和7年3月中学校を卒業見込の者</li> </ul> <p>【例】志望するコースの特色を理解し、学業・スポーツ・文化・芸術などの面で活躍したいという強い意思を有する者</p> <p>【例】本校に入学する学力を有するにもかかわらず、欠席が多い(30日程度以上)などの理由によって、推薦選考によらず入学を希望する者</p>
<b>◆志願者登録</b> ※手順は本誌6ページを参照してください。	
志願者登録	専用WEBサイトで志願者登録を行ってください。 志願者登録期間: 令和6年12月11日(水)10:00~令和7年1月10日(金)17:00
<b>◆出願手続</b> ※手順は本誌6ページを参照してください。	
出願手続	次の3点が完了した時点で、出願手続が完了したことになります。 ①アカウント登録をした後、出願サイトにログインし、出願に必要な事項を入力し、志願者情報を登録する。 ②志願者情報の登録後、検査料を納入する。 ③出願期間中に中学校から杜若高校に調査書を送付する。
検査料	志願者登録後、6ページに記載されたいずれかの方法により納入してください。 検査料: 15,220円(システム利用料を含む。) ※別途事務手数料が必要です。 ※いかなる理由があっても、納入された検査料をお返しすることはできません。
出願期間	令和7年1月8日(水)~1月10日(金) ※最終日は17:00まで ※ただし、志願者登録は令和6年12月11日(水)10:00より行えます。
<b>◆入学検査</b>	
検査日時	令和7年1月15日(水) 受付: 8:00~9:00、作文選考検査: 9:20~10:00、面接: 10:10~
検査場所	杜若高等学校
検査内容	<ul style="list-style-type: none"> <li>・書類審査(調査書)</li> <li>・作文選考検査(40分)</li> <li>・個人面接(10分)</li> </ul>
携行品	<ul style="list-style-type: none"> <li>・受検票 ※令和7年1月10日(金)18:00以降の通知メール受信後、出願サイトから印刷してください。</li> <li>・筆記用具</li> <li>・上履き</li> </ul>
備考	<ul style="list-style-type: none"> <li>・マスクの着用は任意とします。</li> <li>・検査当日、インフルエンザ及び新型コロナウイルスの感染の場合は、個別に相談に応じます。</li> </ul>
<b>◆合否発表</b> ※手順は本誌9ページを参照してください。	
発表日時	令和7年1月16日(木) 16:00~
合否確認	受検票控えに記載されている合否発表専用サイトにて確認してください。 ※合否発表専用サイトで入学関係文書もダウンロードできます。 ※電話等による合否等のお問合せには一切応じられません。
<b>◆入学手続</b> ※納付金の納入方法は本誌10ページを参照してください。	
入学納付金	<p>合格者は以下の①、②の納付金をまとめて令和7年1月24日(金)までに納入してください。</p> <p>①入学金 200,000円 } 合計210,000円 ※別途、事務手数料が必要です。 ②PTA入会金 10,000円 }</p> <p>※期日までに入金がない場合は、入学資格を取り消す場合があります。 ※いかなる理由があっても、納入された納付金をお返しすることはできません。</p>

## 二次選考検査(予定)

※実施の有無や詳細については本校へ直接お問い合わせください。

<b>出願資格</b>	<ul style="list-style-type: none"> <li>・当該募集年度において、国公立・私立高校のいずれかを受検しそのいずれにも合格していない者</li> <li>・令和7年3月中学校を卒業見込の者</li> <li>※ただし、本校の推薦・特色・一般選考検査を受検して不合格になった者は出願できません。</li> </ul>
-------------	---

◆**出願手続** ※二次選考検査はインターネット出願ではありません。

出願手続	次の書類を本校窓口で提出してください。 ①二次選考入学願書(希望者は事前に本校に連絡し、願書を受け取ってください) ②調査書
検査料	検査料:15,000円(出願時に本校窓口でお支払いください) ※いかなる理由があっても、納入された検査料をお返すことはできません。
出願期間	令和7年3月10日(月)～

### ◆入学検査

検査日時	未定
検査場所	杜若高等学校
検査内容	・書類審査(調査書)・基礎学力検査・個人面接
携行品	<ul style="list-style-type: none"> <li>・受検票 ※出願時にお渡しします。</li> <li>・筆記用具</li> <li>・上履き</li> </ul>
備考	<ul style="list-style-type: none"> <li>・マスクの着用は任意とします。</li> <li>・検査当日、インフルエンザ及び新型コロナウイルスの感染の場合は、個別に相談に応じます。</li> </ul>

### ◆合否発表

発表日時	未定
------	----

◆**入学手続** ※入学予定者説明会及び制服採寸等の期日は未定です。

入学納付金	合格者は以下の①、②の納付金が必要になります。 ①入学金 200,000円 ②PTA入会金 10,000円 } 合計210,000円
-------	--

## 1年生の学費等諸経費

※金額は令和6年度の実績です。令和7年度の情報は改めてご確認ください。  
 ※この他に、4月は振込手数料、6月・9月・12月は口座振替手数料が必要でです。

入学時諸経費	区 分	文理コース	特進コース	創造コース	納入期限	
					推薦・特色	一般入学者
入学金(補助金の対象)	全コース共通		200,000円		令和7年 1月24日(金)	令和7年 3月13日(木)
P T A 入 会 金	全コース共通		10,000円			
教科書等代金	コース別代金	28,850円	25,900円	20,980円	令和7年3月15日(土)	
制服等代金	男子指定品(概算)		104,610円		令和7年3月15日(土)	
	女子指定品(概算)		110,110円			
入学後諸経費	月 額	第1期 4月納入	第2期 6月納入	第3期 9月納入	第4期 12月納入	年間必要額
授業料(補助金の対象)	35,700円	107,100円	107,100円	107,100円	107,100円	428,400円
教育充実費	3,000円	9,000円	9,000円	9,000円	9,000円	36,000円
P T A 会 費	2,000円	6,000円	6,000円	6,000円	6,000円	24,000円
生徒会費	600円	1,800円	1,800円	1,800円	1,800円	7,200円
文理コース諸経費(概算)		模擬テスト費・補習費等				約45,000円程度
特進コース諸経費(概算)		模擬テスト費等				約12,000円程度
創造コース諸経費(概算)		模擬テスト費・実習費等				約45,000円程度
その他各コース共通の教材費等		新入生テスト、知能検査、日本スポーツ振興センター、心電図、プラロッカーICT教育費(タブレット端末、通信費)、Classi利用料等				約100,000円程度

※このページの金額は令和7年度の予定金額です。正確な情報は改めてご確認ください。

## 国の就学支援金及び愛知県の授業料軽減補助金

区分	課税標準額×6%-市町村民税の調整控除額	参考年収(4人家族)	杜若高校授業料(月)	国の就学支援金	県の授業料軽減補助金	補助額合計	自己負担額
甲①	0円～154,499円	590万円未満程度	35,700円	33,000円	2,700	35,700円	0円
甲②	154,500円～212,699円	720万円未満程度	35,700円	9,900円	25,800円	35,700円	0円
乙	212,700円～270,299円	840万円未満程度	35,700円	9,900円	8,300円	18,200円	17,500円
就学支援金のみ	270,300円～304,199円	910万円未満程度	35,700円	9,900円	なし	9,900円	25,800円
非該当	304,200円	910万円以上程度	35,700円	なし	なし	0円	35,700円

※参考年収は目安であり、両親・高校生・中学生の4人家族で、両親の一方が働いている場合の例です。(配偶者控除あり)

## 愛知県入学納付金補助金

区分	課税標準額×6%-市町村民税の調整控除額	参考年収(4人家族)	杜若高校入学金	県入学金補助金	自己負担額
甲	0円～212,699円	720万円未満程度	200,000円	200,000円	0円
乙	212,700円～270,299円	840万円未満程度	200,000円	100,000円	100,000円
非該当	270,300円以上	840万円以上程度	200,000円	0円	200,000円

## 本校の特待生制度

種類	コース	選考方法	資格	特典
学力特待生	文理特進	推薦選考	心身ともに健全で、学業成績が優秀な者	・入学金相当の奨学金支給 ・授業料の全額または半額相当の奨学金支給
	創造	一般選考	心身ともに健全で、学業成績が優秀、または、入学検査の成績が特に優秀な者	・入学金の全額または半額相当の奨学金支給 ・授業料の全額または半額相当の奨学金支給
技能特待生	特進創造	推薦選考	部活動の技能に特に優れ、県レベルの大会等で入賞し(あるいはこれと同等の技能を有し)、学業成績・生活態度ともに良好な者	・入学金相当の奨学金支給 ・授業料の半額相当の奨学金支給

※特待生にも国の就学支援金及び愛知県授業料軽減制度が適用され、参考年収が840万円未満程度であれば、授業料の半額相当の奨学金支給対象者でも実質授業料の自己負担額は0円になります。(令和6年度)

## 主な奨学金制度(詳しくは主催団体にご確認ください。)

主な奨学金制度(主催団体)	種類と金額(給付・貸付)	対象家庭	返還期間(利子)
愛知県教育委員会奨学金	月額30,000円(貸付)	参考年収610万円未満程度	12年間(無利子)
豊田市教育委員会奨学金	年額96,000円(給付)	収入制限・成績基準あり	返還なし
交通遺児育英会	月額20,000円・30,000円・40,000円の中から選択(貸付)	3人世帯目安780万円以下	20年間(無利子)
あしなが育英会	月額50,000円(貸付30,000円、給付20,000円)	交通遺児以外の遺児	20年間(無利子)
愛知県私立高校奨学給付金	年額52,600円(給付)	生活保護(生業扶助)世帯	返還なし
	年額137,600円(給付)	非課税世帯	返還なし
愛知県母子父子寡婦福祉基金	修学資金 月額52,500円(貸付)	母子父子寡婦家庭	20年間(無利子)
	就学支度金(入学一時金) 410,000円(貸付)	母子父子寡婦家庭	20年間(無利子)

# 杜若高等学校インターネット出願手順（出願～入学金納入）

12月11日（水）10:00から出願受付最終日まで出願登録・入金可能

## 1 インターネット出願のアカウント作成（初回手続き時のみ）

### ① 下記の出願サイトにアクセスして空メールを送信

当校ホームページの「インターネット出願はこちら」をクリックするか、QRコードを読み取り、出願サイトにアクセスしてください。



出願サイトの「はじめてご利用になる方へ」の案内に沿って空メールを送信してください。

**空メール送信後、  
自動で返信されるメールをご確認ください。**

※メールが届かない場合 [ckip.jp] を受信可能なドメインとして設定してください。または迷惑メールフォルダをご確認ください。

### ② 受信メールのURLをクリックしてアカウント作成

①で返信されるメールの内容にしたがい、出願サイトにアクセスする際に必要なアカウント（ログインIDとパスワード）を作成してください。

#### ご注意

出願手続き後も出願サイトで確認、各種手続き等を行いますので、ログインIDとパスワードは大切に保管してください。



**アカウント作成後に送信されるメールに記載の出願サイトURLをブックマークしてください。**

## 2 出願手続き（アカウント作成後はここから手続きをしてください）

### ① 出願サイトにログイン

出願サイトにアクセスし、上記1-②で作成したアカウントでログインしてください。



### ② 出願情報の入力・登録

画面の案内にしたがって必要事項を入力し、登録を行ってください。



### ③ 検査料のお支払い

出願内容の登録後、お支払い画面へ遷移します。お支払い方法は、次からお選びいただけます。

- クレジットカード決済
- コンビニ決済
- ATM決済（ペイジー）
- 各銀行のネットサービス決済（ペイジー）

検査料の納入については、銀行窓口やペイジーに対応していないATMでの振込は、できませんのでご承知ください。

#### 出願手続き時の注意事項

中学校の指導により出願内容を中学校に提出する必要がある場合は、上記「2-②出願情報入力・登録」の手続き後『登録確認シート』をダウンロードできますので、これを印刷のうえ中学校へ提出してください。印刷の方法は、次頁の「受験票の印刷」をご確認ください。

**なお、出願時に本校に提出する必要はありません。**

操作方法にご不明な点がある場合は、下記サポート窓口へお問い合わせください。

＜株式会社アットシステム サポート窓口＞

 **0120-47-3712**

受付時間 9時～17時（土・日・祝日を除く）

冬季休業期間 2024年12月28日（土）～2025年1月5日（日）

※web環境がないなど、手続きが困難な場合は、本校にご相談ください。

# 杜若高等学校 令和7年度(2025年度)入試 志願者情報入力控え

- ・インターネットで出願する時に入力する項目は、下の通りです。
- ・事前に記入して、実際に入力する前の確認用として利用してください。
- ・選択する項目は、□に✓を記入してください。(1つのみ)
- ・組は、1～9の数字で選択し、学年にクラスが1つしかない場合は、1組を選んでください。
- ・電話番号は携帯電話でも固定電話でも構いません。番号が1つしかない場合は同じ番号を2か所記入してください。

■ 志願者情報							
受検種類		<input type="checkbox"/> 推薦選考		<input type="checkbox"/> 特色選考		<input type="checkbox"/> 一般選考	
受検コース		<input type="checkbox"/> 文理コース		<input type="checkbox"/> 特進コース		<input type="checkbox"/> 創造コース	
志願者	志願者氏名(漢字)	姓			名		
	志願者氏名(カナ)	セイ			メイ		
	性別	<input type="checkbox"/> 男		<input type="checkbox"/> 女			
	生年月日	西暦	年	月	日		
住所	郵便番号	—					
	都道府県・市区町村					県	市
	町名・丁目・番地・号						
	アパート・マンション名						
電話	電話番号1	—		—			
	電話番号2	—		—			
中学校	出身中学校名			県	市立	中学校	
	卒業年月	西暦	年	月			
	卒業区分	<input type="checkbox"/> 卒業見込		<input type="checkbox"/> 卒業			
	組・番号			組	番		
■ 保護者情報							
保護者	保護者氏名(漢字)	姓			名		
	保護者氏名(カナ)	セイ			メイ		
	志願者との続柄	<input type="checkbox"/> 父		<input type="checkbox"/> 母		<input type="checkbox"/> その他	
	「その他」を選択した場合に記入してください。						
	現住所	<input type="checkbox"/> 志願者と同じ		<input type="checkbox"/> 志願者と住所が異なる			



### 3 受験票の印刷

受験票出力可能日（推薦・特色選考 令和7年1月10日(金)18:00以後  
一般選考 令和7年1月17日(金)18:00以後）以降に通知メールが送信されます。メールが届きましたら、各自で受験票を印刷してください。

#### ご注意

通知メールが届く前に出願サイトにアクセスしても受験票は表示されません。必ず通知メールを受信したことを確認してから受験票をご確認ください。

なお、出願締切日の2日後までにメールが確認できない場合は、出願サイトにログインして受験票をご確認してください。

#### 受験票の印刷方法

#### 自宅のプリンターで印刷

出願サイトから添付ファイルとして自宅のPCへ転送できます。



#### コンビニで印刷

出願サイトからコンビニの印刷に必要な番号を取得できます。

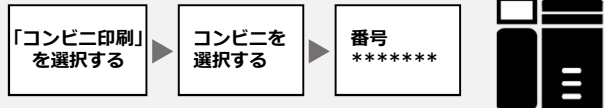

コンビニの大型プリンターで番号を入力して印刷します

① 杜若高等学校 **受験票控え**

受験番号

合格発表は、令和7(2025)年1月16日16:00からインターネットで行います。

<合否の確認方法>  
①以下の合格発表 URL へアクセスしてください。右のQRコードからもアクセスできます。

QR

②入試手続きサイトのIDとパスワードおよび**受験番号**と**誕生日**を入力してログインすることで合否の確認をすることができます。

【受験当日の注意事項】

駐車場は準備しておりませんので公共交通機関等をご利用ください。また、選考検査時間内の近隣の自家用車の駐停車はご遠慮ください。

インフルエンザウィルスおよび新型コロナウイルス等感染防止のため、校内の教室棟、特別棟など全ての施設を受検会場として利用しています。そのため付き添いの方の控え室をご用意できません。ご了承ください。

インフルエンザウィルスまたは新型コロナウイルスに罹患した場合、別途個別に対応しますので、在籍している中学校を通じてご連絡ください。

令和7(2025)年度  
杜若高等学校  
推薦選考受験票

受験番号	
フリガナ	
氏名	
出身中学校	

本票は検査当日必ずお持ちください。

**時間割**

受付	8:00 ~ 9:00
検査場入室完了	9:00
基礎学力検査(国語・数学・英語)	9:20 ~ 10:20
面接検査(集団面接)	10:35 ~

**携行品**  
・受験票  
・上履き  
・筆記用具  
鉛筆またはシャープペンシル  
消しゴム 下敷き(無地のもの)  
※計算機能等のついた時計および携帯電話の持ち込みは禁止します。

② 杜若高等学校 **受験票控え**

受験番号

合格発表は、令和7(2025)年1月27日16:00からインターネットで行います。

<合否の確認方法>  
①以下の合格発表 URL へアクセスしてください。右のQRコードからもアクセスできます。

QR

②入試手続きサイトのIDとパスワードおよび**受験番号**と**誕生日**を入力してログインすることで合否の確認をすることができます。

【受験当日の注意事項】

当日の携行品にある筆記用具については、鉛筆またはシャープペンシル、消しゴム、下敷き(無地のもの)となります。計算機能等のついた時計および携帯電話の持ち込みは禁止します。

駐車場は準備しておりませんので公共交通機関等をご利用ください。また、選考検査時間内の近隣の自家用車の駐停車はご遠慮ください。

インフルエンザウィルスおよび新型コロナウイルス等感染防止のため、校内の教室棟、特別棟など全ての施設を受検会場として利用しています。そのため付き添いの方の控え室をご用意できません。ご了承ください。

インフルエンザウィルスまたはコロナウィルスに罹患した場合、別途個別に対応しますので、在籍している中学校を通じてご連絡ください。

令和7(2025)年度  
杜若高等学校  
一般選考受験票

受験番号	
フリガナ	
氏名	
出身中学校	

本票は検査当日必ずお持ちください。

**時間割**

受付	8:00 ~ 9:00
検査場入室完了	9:00
1限 国語	9:15 ~ 10:00
2限 数学	10:15 ~ 11:00
3限 社会	11:15 ~ 12:00
昼食	12:00 ~ 12:35
4限 理科	12:45 ~ 13:30
5限 英語	13:45 ~ 14:30

**携行品**  
・受験票・上履き・昼食・筆記用具  
※計算機能等のついた時計および携帯電話の持ち込みは禁止します。

## 4 受験当日

志願者は受験票を持参して受験します。

受験票は、受験票控えと切り離してご利用ください。  
受験票控えは、合否発表の時に必要になりますので、大切に保管してください。



## 5 インターネットで合否を確認します。

※画面イメージは実際とは異なる場合がございます。

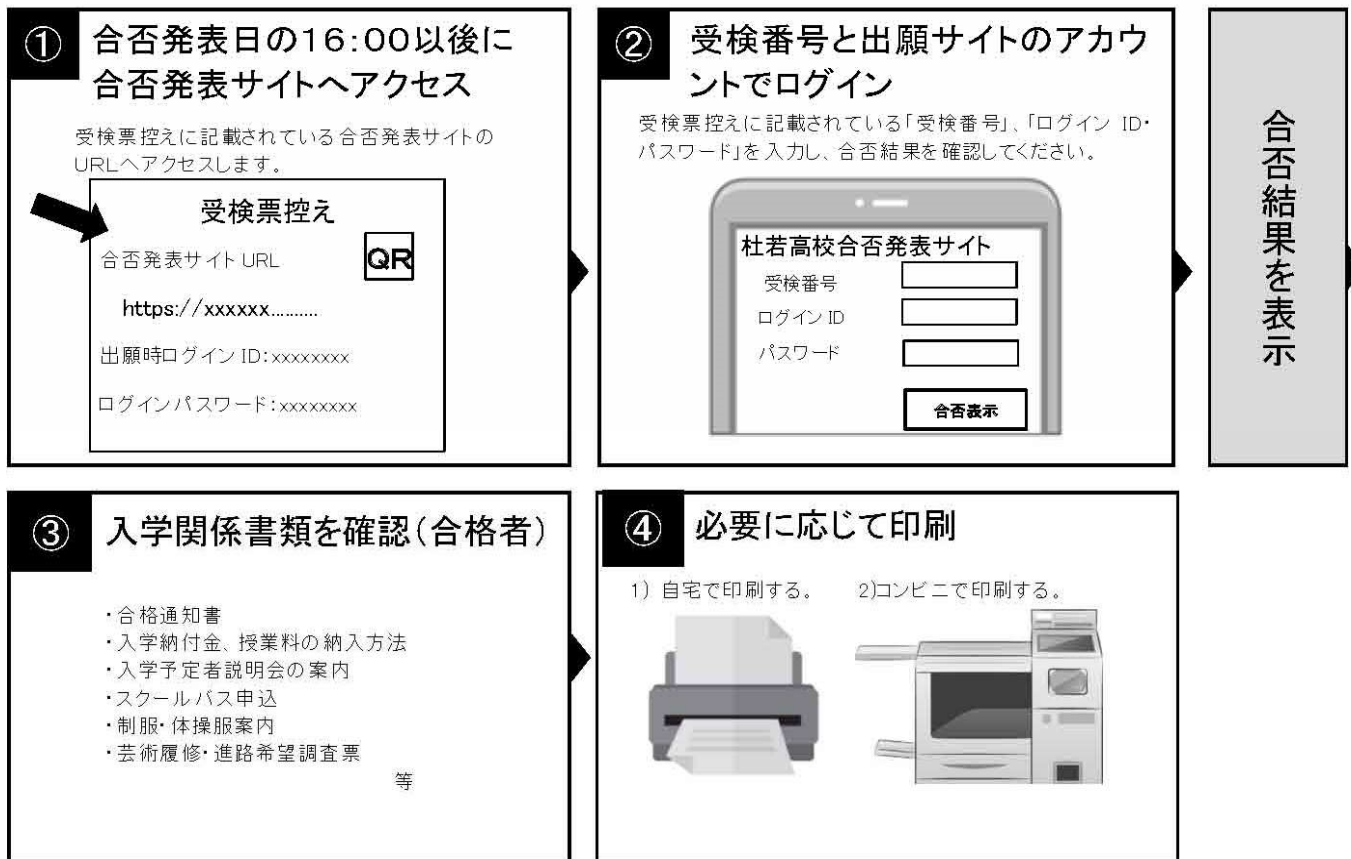

## 6 合格通知書、添付書類をダウンロードし、必要な書類を印刷する

合格通知書には下の内容が記載されています。入学手続きの参考にしてください。

### 令和7年度 杜若高等学校 推薦・特色・一般選考 試験結果 受験番号 中学校名 受験者氏名 ○○コース合格

おめでとうございます。あなたは上記コースに合格されました。以下の事項をよく読み、入学手続きを行ってください。

#### 1 入学手続きと諸費用

① 推薦・特色選考合格者は、1月24日(金)までに、入学金200,000円、PTA入会金10,000円の合計210,000円を納入してください。

② 一般選考合格者は、1月30日(木)までに、前納金20,000円を納入してください。

③ 納入方法については生徒募集要項10ページをご覧ください。

④ この手続きがないと、入学資格がなくなります。

#### 2 入学予定者説明会

令和7年3月15日(土)9:00~12:00(受付 8:30~9:00)※保護者同伴でご出席ください。

## 7 入学納付金等を納入し、入学手続きを行う

出願サイトより、入学納付金等の支払いをお願いします。

※事務手数料は志願者の負担となります。

以下に記載するいずれかの支払い方法を選択してお支払いください。

### ➡ クレジットカード決済

出願登録画面より直接支払いが可能です。

支払可能な国際ブランド：VISA / Mastercard / Diners Club / American Express/ JCB

入学納付金、後納金の納入には利用できないので注意してください。

※カード券面に下記のマークがついているカードであれば、発行会社・国に関わらず利用可能です。



### ➡ コンビニ決済

コンビニ毎の支払い方法は、コンビニ選択後にメールにて案内します。



### ➡ ATM決済（ペイジー）および、各銀行のネットサービス決済（ペイジー）

ペイジーマークのあるATM、または銀行のネットサービスより支払いが可能です。

ATM操作方法

- 1 「税金・料金払込」を選択
- 2 お客様番号、確認番号を入力
- 3 支払方法を選択

銀行のネットサービス（利用可能な銀行の例）

ゆうちょ銀行、三菱UFJ銀行、三井住友銀行、みずほ銀行、りそな銀行等

### ➡ 銀行窓口振込み

◆銀行窓口で振込をするための振込用紙をインターネット出願サイトからダウンロードできます。（マイページからコンビニ印刷手続きが可能です）

◆振込用紙には「受験番号」「振込者名」「金額」が自動印字されます。

◆ペイジー以外のATMで振込をする場合は、振込人の名前欄に受験番号・志願者名を入力してください

◆印刷した振込用紙を銀行営業時間内に窓口へ持参してお振り込みください。

納付金	納入期限	①クレジット決済	②コンビニ決済	③ペイジー決済	◆銀行窓口振込 ◆ATM振込
推薦・特色合格者 入学納付金 (PTA入会金含む)	1月24日(金)	×	○	○	○
一般合格者 前納金	1月30日(木)	○	○	○	○
一般合格者 後納金 (PTA入会金含む)	3月13日(木)	×	○	○	○